

Als opgroeien en opvoeden niet vanzelf gaan

Gezinsgerichte hulp voor u en uw kind



Over Ton Straver

Ton Straver beschikt over een langdurige werkervaring op het gebied van het werken met kinderen in alle leeftijden en hun ouders. Hij werkte onder andere bij de GGZ en bij Jeugdhulp Friesland.

Sinds 1994 is Ton Straver werkzaam als vaktherapeut spel/drama vanuit zijn praktijk voor hulpverlening en training in Leeuwarden. De hulp die hij geeft is gericht op kinderen, jongeren en volwassenen. Als speltherapeut is hij verbonden aan de REC2-school de Skelp in Drachten.

Hij werkt veel met gezinnen waarin de ontwikkeling van het kind stagneert door een gedragsprobleem. Het uniek zijn van ouder en kind én hun onderlinge relatie zijn voor hem belangrijk. Creativiteit als middel tot probleemoplossing staat centraal in de hulpverlening.

Ton Straver is lid van twee relevante beroepsverenigingen:

De Nederlands Vereniging voor Dramatherapie (NVDT) en het Nederlands Verbond voor psychologen, psychotherapeuten en andragogen (NVPA). Hij is geregistreerd vaktherapeut spel/drama (SRVB) en erkend supervisor voor kandidaat-geregistreeerden SRVB.

De ziektekostenverzekering betaalt bij een aanvullende verzekering een deel van de kosten van de hulp.

De praktijk van Ton Straver bevindt zich in bedrijfsverzamel pand Emmakade 59 Nz, 3e verdieping. In het gebouw is een lift aanwezig.

Meer informatie vindt u op

www.tonstraver.nl



ton straver
praktijk voor hulpverlening en training



ton straver
praktijk voor hulpverlening en training

Emmakade 59 Nz. 8921 AG Leeuwarden
tel.: 058 - 2671473 e-mail: info@tonstraver.nl

Is uw kind onvoldoende zelfredzaam?

Heeft uw kind moeite om zich te beheersen, wordt het snel boos?

Vindt uw kind het lastig zich te handhaven in een groepssituatie?

Voelt uw kind zich angstig bij het leveren van schoolprestaties of bij het contact leggen met anderen?

Als er in de de ontwikkeling van uw kind problemen ontstaan bij het opgroeien, maakt u zich daarover zorgen. U gaat op zoek naar mogelijkheden om uw kind hulp te bieden, naar een plek waar deskundige en betrouwbare hulp te vinden is. De in deze folder beschreven hulp kan een belangrijke steun zijn voor uw kind en voor u als ouder. Het doel van de hulp is om de klachten te verhelpen. Het gaat om kindgerichte hulp voor kind én ouder.

Kindgerichte hulp

De ontwikkeling van uw kind vraagt voortdurend nieuwe vaardigheden. Van uw kind en van u als ouder. Als de genoemde ontwikkeling niet soepel verloopt kan er sprake zijn van een gedragsprobleem bij uw kind. Een ingrijpende gebeurtenis als echtscheiding of een moeizame samenwerking tussen beide ouders hebben uiteraard ook invloed op een gezonde ontwikkeling van uw kind. Via de hulp aan uw kind worden de onderliggende oorzaken van het probleem zichtbaar. Binnen de ouderbegeleiding worden die onderliggende oorzaken met u besproken en in werkpunten voor u als ouder aangepakt. Deze ouderbegeleiding is een vast onderdeel van de hulpverlening aan uw kind.

In de praktijk voor hulpverlening en training van Ton Straver zijn een aantal trainingen ontwikkeld die bij uw kind de gewenste verandering teweeg kunnen brengen (zie: 'De behandeling'). De kindgerichte en speelse aanpak is een belangrijk kenmerk van deze trainingen. Het is zeker de bedoeling dat uw kind het als plezierig en nuttig ervaart.

Hulp aan ouders/volwassenen

Als u als ouder persoonlijke problemen hebt kan dit van grote invloed zijn op de ontwikkeling van uw kind. Mogelijk voelt u zich als ouder onmachtig om op een positieve manier leiding te geven aan de opvoeding van uw kind. Wellicht speelt uw eigen opvoeding daarin een rol. Of misschien zit u tijdelijk niet lekker in uw vel, door problemen in uw persoonlijke situatie of op het werk. Dan kan het nodig zijn dat u hier samen met de behandelaar gericht aan gaat werken.

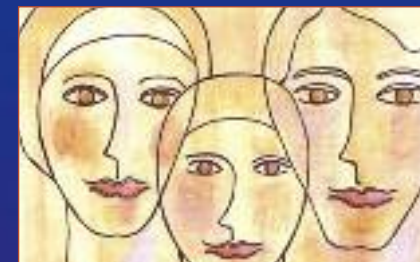

illustratie: astrid salman www.astridsalman.nl

Vervolgens gaat u werken aan de verbetering van houding en vaardigheden als opvoeder. U hoeft dus niet naar een andere hulpverlener. De geboden hulp is kortdurend en resultaatgericht. Op deze wijze wordt u gestimuleerd om zo snel mogelijk weer het stuur in handen te nemen.

De aanpak

Vooraf is er overleg per telefoon of mailcontact, waarbij u kunt aangeven waarvoor u hulp zoekt. Er wordt dan een afspraak gemaakt voor het intakegesprek. Bij het intakegesprek wordt uitgebreid ingegaan op het aangemelde probleem. Als regel worden hier beide ouders samen met het kind voor uitgenodigd. Soms wordt u gevraagd een (vooraf in te vullen) vragenlijst mee te nemen naar het gesprek. In overleg wordt er een behandelingsplan vastgesteld. Kenmerk hiervan is dat u de hulp op maat ontvangt.

In uitzonderlijke gevallen kan het nodig zijn u voor een deelprobleem naar een andere hulpverlener te verwijzen. Dit gebeurt uiteraard in goed overleg met u als cliënt.

De behandeling

Het aanbod van de praktijk voor hulpverlening en training is als volgt:

- Individuele speltherapie voor uw kind gecombineerd met oudergesprekken over de therapie.
- Weerbaarheidstraining op basis van creatieve therapie*.
- Training Kinderspel*.
- Individuele creatieve therapie voor de ouder(s).
- Creatieve therapie voor ouder en kind samen.
- Gezinscreatieve therapie en gezinsgesprekken.

Tijdens het intakegesprek kunnen deze behandelvormen verder worden toegelicht.

* brochure op aanvraag beschikbaar